



SABE SE PODE BENEFICIAR DOS DESCONTOS SOCIAIS?



A Tarifa Social e o Apoio Social Extraordinário ao Consumidor de Energia (ASECE) são descontos na fatura de eletricidade e /ou gás natural destinados aos clientes economicamente vulneráveis.

Conheça as condições de acesso:



Eletricidade

Potência contratada¹ inferior ou igual a 6,9kVa na sua residência permanente e ser beneficiário de uma das seguintes prestações sociais:

- complemento solidário para idosos
- rendimento social de inserção
- subsídio social de desemprego
- abono de família
- pensão social por invalidez
- pensão social de velhice

Podem ainda ter acesso aos descontos os clientes que obtenham um rendimento anual inferior ao rendimento anual máximo fixado na legislação, conforme quadro abaixo.

Tabela do Rendimento Anual Máximo

| Nº elementos do domicílio fiscal | 1 | 2 | 3 | 4 | 5 |
|----------------------------------|---------|---------|---------|---------|---------|
| Rendimento anual máximo € | 5.280€ | 7.920€ | 10.560€ | 13.200€ | 15.840€ |
| Nº elementos do domicílio fiscal | 6 | 7 | 8 | 9 | 10 |
| Rendimento anual máximo € | 18.480€ | 21.120€ | 23.760€ | 26.400€ | 29.040€ |

Escalão de consumo² 1 ou 2 na sua residência permanente e ser beneficiário de uma das seguintes prestações sociais:

- complemento solidário para idosos
- rendimento social de inserção
- subsídio social de desemprego
- 1º escalão de abono de família
- pensão social por invalidez

Se cumpre as condições anteriores poderá beneficiar da Tarifa Social e do ASECE.

Para aderir, o titular do contrato de fornecimento de energia elétrica e/ou gás natural deverá fazer download do formulário em **energia.edp.pt** e enviá-lo preenchido para **descontosocial@edp.pt** ou dirigir-se a uma loja ou agente EDP.

Descubra todas as condições e os descontos disponíveis para si ou para alguém perto de si em **energia.edp.pt**, através do **808 53 53 53** (dias úteis das 8h às 22h) ou nas lojas e agentes EDP.

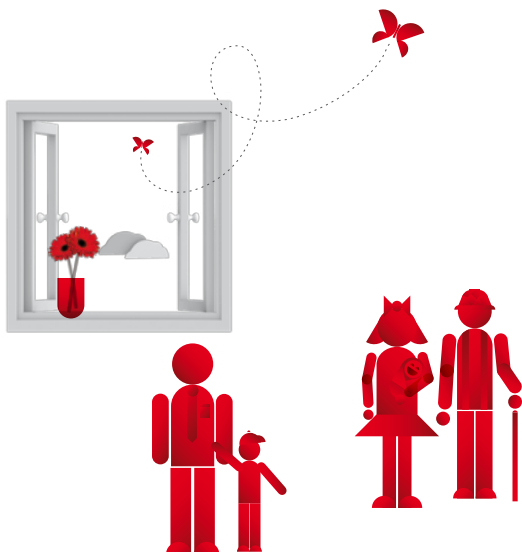

(1) consulte a potência contratada na sua fatura de eletricidade
(2) consulte o escalão de gás natural na sua fatura de gás natural