

Junta de Freguesia  
**INFIAS**



**Boletim Informativo**

**Balanço  
2013/2017**

# EDITORIAL



## Mensagem do Presidente

Caros Infienses,

A entrega deste boletim informativo faz parte do nosso programa eleitoral, assim sendo vimos através deste, explanar com transparência as atividades deste executivo entre Novembro de 2013 e Julho de 2017, sendo certo que muitas delas não estão plasmadas no programa eleitoral, salientamos que todas as informações que vamos prestar também estão disponíveis para consulta no novo Site da Junta de Freguesia. O trabalho desenvolvido ao longo deste mandato foi de extrema dificuldade, pois como é do conhecimento geral, os constrangimentos financeiros do País e do Município, em nada facilitaram o nosso desempenho, mas com uma gestão rigorosa, com o nosso empenho, determinação, frontalidade, persistência, dedicação e a capacidade de enfrentar os vários obstáculos que foram surgindo ao longo desde últimos 4 anos, fomos levando a bom porto as várias vertentes de atuação do nosso programa eleitoral e defendendo assim os interesses de Infias e dos Infienses. A consequência desse desempenho permitiu a conclusão de cerca de 85% do programa eleitoral até ao momento, no que diz respeito ao saldo do mesmo, tudo faremos para o concluir, no entanto temos clarividência e frontalidade, de assumir que

alguns desses dossiês provavelmente não serão concluídos até ao final deste mandato, em contrapartida executamos outros não previstos.

Destacamos alguns dossiês que conseguimos finalizar tais como, a requalificação da Rua Guilherme Pinto varela, Criação de Hortas Comunitárias, Instalação do Espaço Cidadão, foi disponibilizado na freguesia mais um serviço de multibanco.

Pavimentação de várias vias que se encontravam em terra, requalificação do Geral no Cemitério/construção de novos jazigos, aquisição de um Trator com frontal e reboque, requalificação da Junta de Freguesia e vários alargamentos de vias, entre outros e os quais explanaremos neste Boletim Informativo das atividades da Junta de Freguesia de Infias.

Nos últimos 4 anos, tal como no passado, sempre estivemos perto dos Infienses, disponíveis para a resolução dos vários problemas do seu dia-a-dia e dos seus anseios, sabemos que ainda existe um longo percurso até colmatarmos todas as carências da Freguesia, por isso, esta equipa prontifica-se a continuar a trabalhar no sentido de as solucionar, mesmo sabendo de que muitas das vezes não depende diretamente deste executivo.

Certo da vossa maior atenção ao trabalho efetuado por este executivo.

O meus sinceros cumprimentos,

O presidente,  
Francisco Correia

# ENSINO COMUNICAÇÃO E SERVIÇOS



## HORÁRIO DE FUNCIONAMENTO DA JUNTA DE FREGUESIA:

Segunda a Sexta  
9h00 - 12h30  
14h30 - 19h30

Executivo: 18h30 - 19h30

## ● Junta de Freguesia **aberta a tempo inteiro** ao serviço dos Infienses

Desde Outubro de 2013 até final de Junho 2017, sendo atendidas cerca de 4000 fregueses.

## ● **Requalificação** da sede da Junta de Freguesia

- Recuo do muro para alargamento da via e execução de passeios
- Melhoramento da acessibilidade ao estacionamento
- Ampliação do espaço de estacionamento da sede da Junta

## SERVIÇOS PRESTADOS À POPULAÇÃO:

- Declarações - Provas de Vida
- Preenchimento e Envio da Declaração de IRS
- Submeter Requerimento para Isenção de Taxas Moderadoras - Provas Escolares
- Impressão do escalão de abono através da Segurança Social Direta
- Preenchimentos de todo o tipo de documentos

## ● **Contratação** de Funcionários, para serviços de secretaria

No âmbito do contrato Emprego-Inserção do Instituto de Emprego e Formação Profissional, com esta valência, 3 pessoas, prestaram um bom serviço à população, sendo certo que até ao momento todos entraram no mercado de trabalho.



- **Apoio Financeiro**  
à Associação de Pais e Amigos da EB1 do Cruzeiro

- **Apoio Financeiro**  
para o Passeio Anual da EB1 do Cruzeiro Infias

- **Atribuição de Prémios**  
aos dois melhores alunos de cada ano da Escola Básica do Cruzeiro

Nos anos letivos de 2013/2014; 2014/2015; 2015/2016; 2016/2017  
- Cartão FNAC  
- Diploma  
- Estandarte da Freguesia

- **Protocolo** com a Escola Básica e Secundária de Infias  
No âmbito da Prática Simulada da Atividade Vocacional a desenvolver pelos alunos na Junta de Freguesia de Infias.

- **Protocolo de Colaboração**  
com a APIEF - Centro de Formação Profissional para a Indústria Térmica, Energia e Ambiente.

- **Assinatura do Contrato**  
de Comodato com a Riler  
No âmbito da instalação de Hortas Comunitárias.

- **Protocolo de Colaboração** com a Dra. Ana Sofia Ribeiro - Psicóloga,

Com vista à implementação e desenvolvimento de consultas no âmbito da Psicologia.

- **Sessão de Esclarecimento gratuita** "Educar nos Nossos Dias", em parceria com a Dra. Ana Sofia Ribeiro - Psicóloga.

● **Protocolo** com a ACIV

Para que a formação de "Aplicação de Produtos Fitofarmacêuticos" fosse realizada na sede da Junta de Freguesia de Infiás.

● **Candidatura ao Projeto SAMA - Modernização Administrativa das Freguesias**

Promovido pela ANAFRE - Portal E-Freguesias, tendo sido atribuídos os seguintes equipamentos gratuitamente:  
1 Computador / 2 Monitores  
1 Teclado / 1 Rato /  
1 Impressora Multifunções

● **Instalação do ESPAÇO DO CIDADÃO DE INFÍAS**

Desde Dezembro de 2015 foram efectuados cerca de 400 atendimentos

● **Apresentação do novo Site da Junta de Freguesia**

Com uma imagem nova e dinâmica.

● **Protocolo** com a empresa Regras & Sugestões, Lda

Para realizar formações relacionadas com a aplicação de produtos Fitofarmacêuticos.

● **Elaboração do Boletim Informativo Anual**

Informação de interesse:  
- Horário da Junta de Freguesia  
- Horários da recolha do lixo doméstico e do lixo grosso  
- Telefones de primeira necessidade  
- Horário do Ecocentro e tipos de recolha  
- Espaço do Cidadão  
- Outros

● **Limpeza** de Muros e **pintura** do Fórum de Espetáculos do Cruzeiro e zona envolvente

● **Instalação** de sonda de monitorização do sinal de TDT

● **Sessão de esclarecimento gratuita** "Aplicação de Produtos Fitofarmacêuticos"

● **Formações Modelares Certificadas** c/contrapartidas

- Formação Modelar de Informática- Noções Básicas (duas turmas) Navegação  
- Funcionalidades avançadas  
  
- Formação Modelar de Primeiros Socorros  
  
- Formação Modelar de Inglês Atendimento

● **Colocação de telefones públicos** na Freguesia

Largo do Cruzeiro e Largo de Atim

● **Pintura** dos muros do Cemitério



**ESPAÇO DO CIDADÃO**

# TURISMO LAZER E AMBIENTE

- **Colocação de Ecoponto** na Rua do Outeirinho (CMV- Resinor)

- **Colocação de Contentores de lixo orgânico** (CMV-Resinor)

- Rua Pé do Monte; Rua dos Fundos; Rua Portos Júnior

- Rua de Paços / Travessa das Lages; Rua D. Maria Adelaide Vilas / Travessa da Veiga de Cima

- Rua da Boavista; Rua 1º de Maio / Viela 1º de Maio

- Rua do Caniço / Rua da Sebe

- **Informar** a CMV dos animais abandonados e perdidos para posterior recolha

- **Limpeza e desinfeção** dos ECOPONTOS

- **Manutenção e limpeza** dos tanques públicos

- **Requalificação** do Estaleiro da Junta de Freguesia

- **Limpeza** das Ruas, Travessas e Cursos de Águas Pluviais

- **Informar** a CMV e Eco Ambiente, dos locais com aglomerado de lixo para posterior recolha



- **Aquisição** de equipamentos para melhorar a mobilidade desempenho nas limpezas e serviços a executar pela Junta :

- Aquisição de um Trator
- Aquisição de máquina sopradora
- Aquisição de uma roçadora
- Aquisição de uma Betoneira
- Aquisição de um Compressor
- Aquisição de um Gerador

- **Implantação de saneamento** por parte da VIMÁGUA :

- Rua de Santa Maria (parte); Rua de Fermil (parte); Rua das Arcas (parte); Rua dos Belos Ares (parte)
- Travessa ilha Afonso

- **VIMÁGUA retificou os pisos** das vias onde foi implantado o saneamento:

- Rua de Fermil
- Rua das Arcas
- Rua dos Belos Ares
- Rua do Assento
- Rua de Paços

- **Ligação à rede pública de água** na Travessa Ilha Afonso

# DESPORTO E CULTURA



- **Festa dos Avós**

Promovida pela Junta de Freguesia com a colaboração de algumas empresas e anónimos.

- **Promover e divulgar**

o artesanato, tradições e costumes populares

- **Apoio financeiro e logístico** ao Centro Cultural e Recreativo Raul Brandão

- **Apoio financeiro e Logístico** ao

Agrupamento de Escuteiros nº 1092 de Santa Maria de Infias

- **Apoio financeiro e Logístico** à Fabrica da Igreja / Comissão das Cinco Chagas

Para as várias atividades religiosas

- **Apoio financeiro e logístico** à

Comissão das Festas de S. João (Festa dos Moços)

- **Apoio logístico** às Festas de Santa Ana



● **Apoio** às atividades desportivas e Culturais realizadas na freguesia

- Avicela
- Associação Cultural e Desportiva "Os Vizelenses"
- Associação Coro Laudate Dominum
- VizelGolfe
- Radio Vizela

● **Participação** na 1ª Edição do livro: "As Ruas e Freguesias de Vizela"

● **Solicitação** junto da CMV para integração no PDM o terreno do CCRRB em Zona de Equipamento desportivo e **realização do projeto** para o Complexo Desportivo do CCRRB de Infiás e aprovação do mesmo.

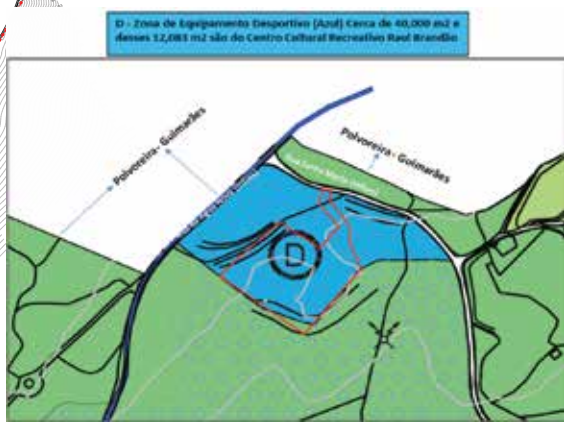

# REDE VIÁRIA

**Execução e requalificação de Passeios, estacionamento e rotunda na Rua Guilherme Pinto Varela**



Antes



Depois

**Pavimentação das seguintes Ruas, Travessas e Vias:**

- Rua Nac. 106 (EP)
- Travessa da Barrela (JFI)



Antes



Depois

- Viela 1º de Maio  
(Betuminoso-CMV)



Antes



Depois

- Rua de Belos Ares



Antes



Depois

### Execução e requalificação de Muros:

- Rua dos Belos Ares
- Rua Pé do Monte

### Alargamento e pavimentação das seguintes Ruas e Travessas:

- Rua de Carvalho (UF S. Miguel/S. João)



Antes



Depois

### - Travessa da Cachada (JFI/CMV)



Antes



Depois

### - Travessa de Carvalho (JFI)



Antes



Depois

### Retificação do piso na Travessa Ilha Afonso

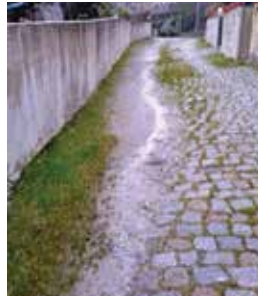

Antes



Depois

#### Retificação de passeios e estacionamento

- Rua da Liberdade
- Rua Portos Júnior
- Rua Guilherme Pinto Varela

#### Nivelamento de caixa da PT:

- Rua Portos júnior
- Rua Nacional 106

Colocação de Sinalização Vertical e horizontal em Várias Ruas e Travessas incluindo espelhos em algumas situações e substituição dos que está em mau estado

Colocação de sinalização de trânsito proibido a pesados na Rua do Caniço e Rua da Sebe

Colocação de Paragem de autocarro com cobertura na Rua Nac.106

Iluminação pública – Substituição de Luminárias fundidas por parte da EDP

Iluminação - Colocação de Iluminação pública nas seguintes Ruas e Travessas (CMV):

- Rua de Paços
- Travessa das Carreiras
- Travessa Ilha Afonso

**Remodelação da rede de baixa tensão na Avenida da Primavera**

**Alteração de postes de iluminação do eixo da via para a berma (Rua Portos Júnior / Rua do Assento)**

**Iluminação LED Substituição parcial Rua de Carvalho (CMV).**

**Remoção de pedras em risco de derrocada na Rua do Outeirinho**

**Remoção e Limpeza de derrocadas**

**Colocação de betuminoso em abatimento:**

- Rua do Penedo
- Rua do Paraíso

**Alteração para Betuminoso em passagens provisórias**

- Rua das Arcas
- Rua do Carvalho
- Rua Pé do Monte

**Substituição dos placards com mapas da freguesia deteriorados**

- Junto à Igreja Matriz
- Junto ao Vizelplantas
- Junto à Escola Básica e Secundária de Infiás

**Implantação de rede de drenagem de águas pluviais (parceria com a CMV):**

- Rua Guilherme Pinto Varela
- Rua da Juventude
- Rua do Caniço
- Rua de Belos Ares
- Rua do Souto
- Rua do Pombal
- Rua de Atim

**Requalificação de valetas e cursos de águas pluviais em várias Ruas e Travessas:**

- Rua Guilherme Pinto Varela
- Rua do Alijó
- Rua de Pombal
- Rua de Belos Ares

**Reparação de Infiltrações nas seguintes Ruas e Travessas:**

- Rua de Atim
- Travessa de Atim

**Limpeza da Rede de águas pluviais de várias Ruas e Travessas**

**Nivelamento de caixa de águas pluviais:**

- Rua do Caniço
- Rua de Carvalho

**Controlo das águas pluviais vindas da Rua do Campo Novo para a Rua do Outeirinho**

**Requalificação e retificação de passagem das águas do Ribeiro de Paços para Rua Pé do Monte**

**Foram colocadas grelhas em caixas de águas pluviais:**

- Rua das Arcas;
- Rua de Carvalho;
- Rua da Boavista;
- Travessa D. Ana do Cantinho
- Rua Portos Júnior;
- Rua 1º Maio;
- Rua da Juventude
- Rua Guilherme Pinto Varela
- Rua de Paços
- Rua Pé do Monte;
- Rua Santa Maria
- Rua da Água Nova; Nac.106

**Intervenção por parte da Vimagua em caixa de saneamento da Rua Nacional 106**

**Implantação por parte da EDP-GÁS da Rede Secundária de Gás Natural nas seguintes ruas da freguesia:**

- Rua das Arcas;
- Travessa das Arcas
- Rua do Monte de Pombal;
- Rua dos Atoleiros
- Rua do Caniço

**Limpeza, por parte da EDP, de árvores que se sobrepunham aos cabos elétricos:**

- Rua Dona Maria Adelaide Vilas
- Rua Guilherme Pinto Varela
- Rua Santa Maria
- Rua do Souto
- Rua da sebe
- Travessa de Burreiros

**Retificação de vias com betuminoso em várias Ruas e Travessas**

# AÇÃO SOCIAL E SAÚDE



## Rastreios Gratuitos

- Colesterol - Glicémia - Pressão arterial
- Peso, índice de massa corporal
- Visão - Audição - Terapia da fala

Abertura da **Horta Comunitária** com o respetivo regulamento (Ocupação actual é de 100%).

**Identificação e localização** de situações de emergência Social, prestando a colaboração possível e se necessário encaminhamento para as instituições competentes e

com os meios adequados de intervenção. (Santa Casa da Misericórdia/CMV).

**Contribuímos** com géneros as situações sinalizadas de emergência social

**Serviço comunitário**  
Acedemos a vários pedidos efetuados pela Segurança Social para prestação de serviço comunitário de alguns residentes na freguesia



## Assinatura de **Protocolo de Colaboração** com a Santa Casa da Misericórdia

No âmbito do projeto de desenvolvimento da Rede Local de Intervenção Social (RLIS) com vista ao encaminhamento de utentes em risco de exclusão social.

## Assinatura de **Protocolo de Colaboração** com a Santa Casa da Misericórdia

No âmbito PAV-Plano alimentar de Vizela, participando e angariando voluntários na recolha de alimentos na grande superfície comercial da Freguesia.

## **Protocolo** com o Club Automóveis Antigos de Vizela

Para distribuição de bens alimentares no Natal de 2015 destinado aos mais necessitados.

## Inauguração da **Loja Social de Infias** - Responsabilidade do Grupo de Jovens de Infias e apoio logístico por parte da JFI e CMV





